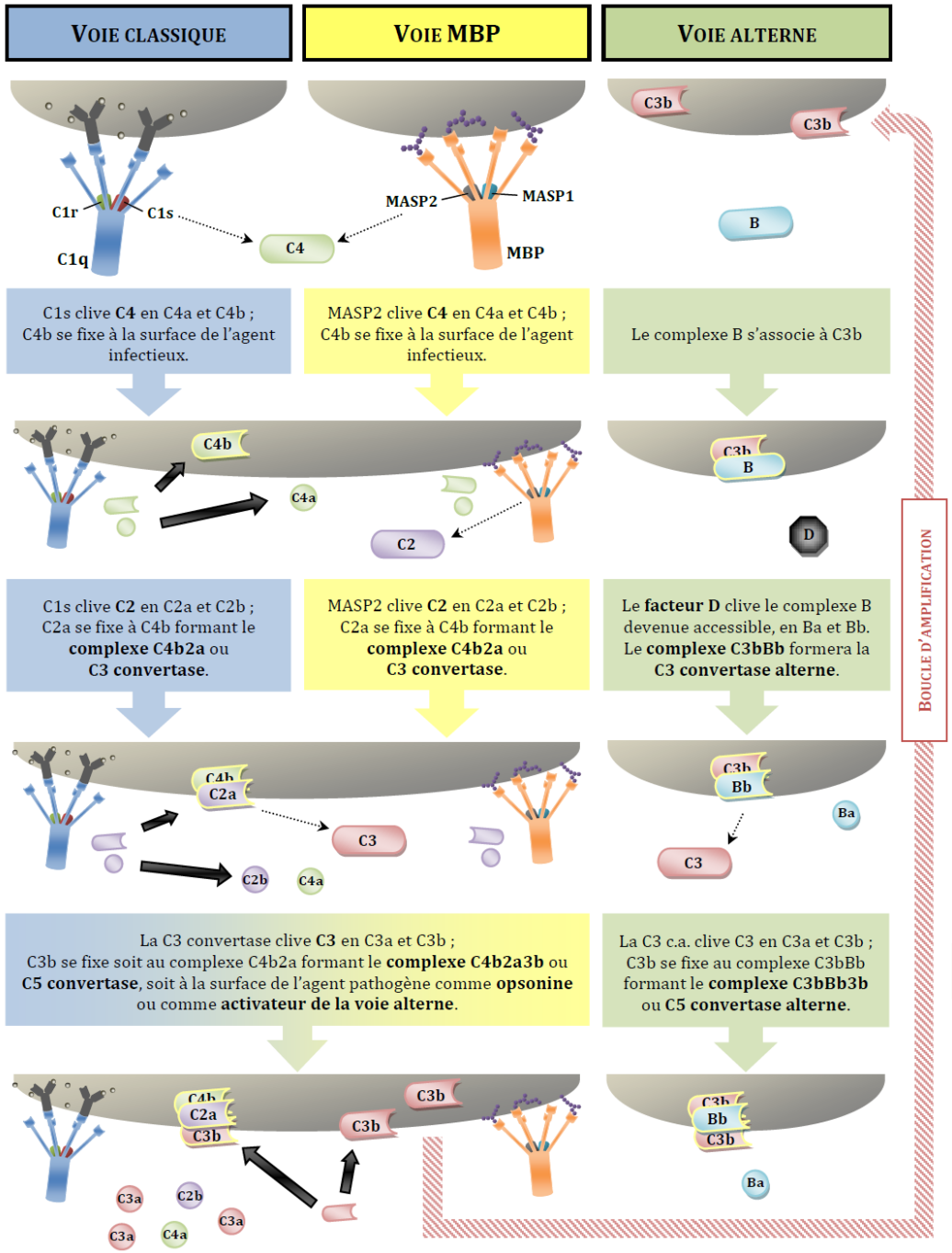
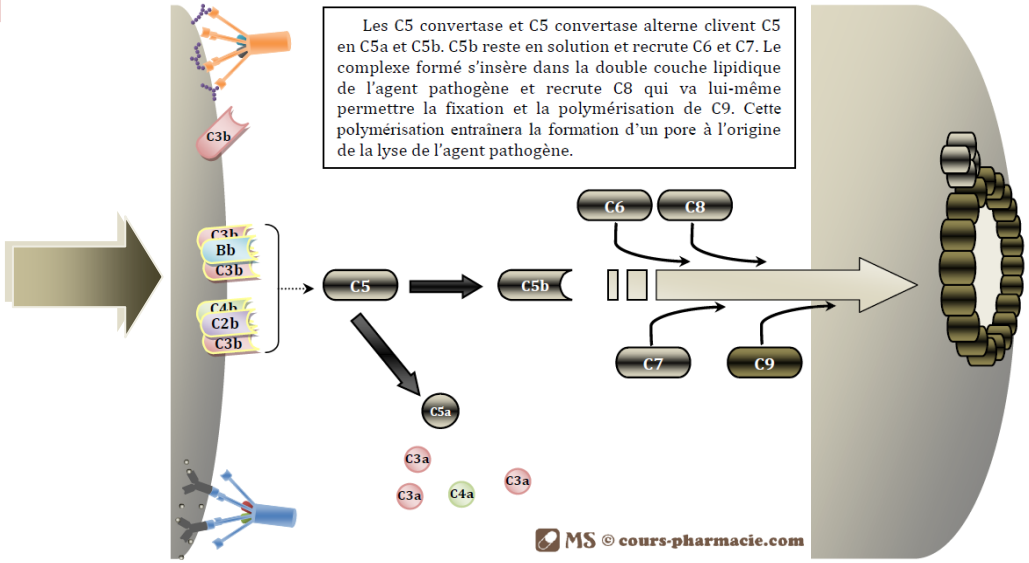
Schéma représentant les mécanismes rentrant en jeu dans les différentes voies d'activation du complément : la voie classique, la voie MBP et la voie alterne.